

CENTRO DI PSICOANALISI ROMANO

SEZIONE LOCALE DELLA SOCIETA' PSICOANALITICA ITALIANA

Via Panama, 48 – 00198 Roma Tel.: 06/854.06.45 – Fax 06/841.39.96

e-mail: segreteria@centropsicoanalisiromano.it

www.centropsicoanalisiromano.it



PROGRAMMA SCIENTIFICO 2021

<p>Sabato 16 gennaio ore 9,30 -12,30</p> <p>ARCHEOLOGIA DELLA MENTE</p>  <p><i>Le difese come regolazioni adattative</i></p> <p><i>Giornata curata dal gruppo di studio Archeologia della mente</i></p> <p>Introduce: Alfredo Lombardozzi</p>	<p>Sabato 30 gennaio ore 10,00 -13,00</p> <p>GIORNATA DELLA MEMORIA <i>evento intercentri CdPR CPdR</i></p>  <p>Barbara De Rosa <i>Nathalie Zaltzman: la sfida del Kulturarbeit fra testimonianza e ascolto</i></p> <p>Introducono: Alessandra Balloni e Fabio Castriota</p>
<p>Giovedì 11 febbraio ore 21-23,15</p> <p>Alessandro Bruni</p>  <p><i>On intuition</i></p> <p><i>Ennio Fantastichini recita testi di W. R. Bion Registrazione del Congresso "Emozioni, trasformazioni e vitalità psichica" (Milano, 2016)</i></p>	<p>Sabato 27 febbraio ore 9,30-12,30</p> <p>Paolo Boccara, Giovanni Meterangelis, Giuseppe Riefolo</p>  <p><i>Chi sei tu? La soggettività dell'analista e la sua partecipazione alla relazione analitica</i></p>

Giovedì 11 marzo ore 21,00-23,15

Jacques Press



*In principio
era il corpo*

Discussant: Luigi Solano

Sabato 20 marzo ore 9,30-13,00

Francesco Barale, Giuseppe Martini, Vinicio Busacchi



*La psicoanalisi
tra narrazione
e traduzione*

Introduce:
Alessandra Balloni

Giovedì 25 marzo ore 21-23 sarà convocata l'Assemblea dei Soci

Giovedì 8 aprile ore 21,00 -23,15

Barbara Piovano



*Conoscenza
relazionale implicita
e cambiamento
psichico*

Riferimenti clinici a cura di
Maria Giovanna Argese

Giovedì 15 aprile ore 21,00 -23,15

Howard Levine



*Psychoanalyzing
the Unrepresented
Frame, Process
and State*

Introduce: Giuliana Rocchetti

Giovedì 6 maggio ore 21-23,15

Massimo Nardi



*Adolescenza
e Perversione*

Ne discute con Francesco Burruni

Sabato 15 maggio ore 9,30-13,00

René Kaës, Claudio Neri



*Psicoanalisi di
gruppo*

Sabato 5 giugno ore 9,30-13,00

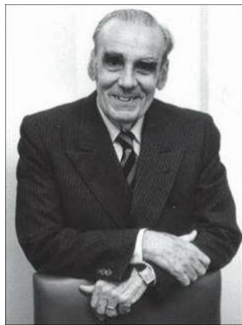

Alessandra
Ginzburg:
*Matte Blanco
fra letteratura
e clinica
psicoanalitica*

Saranno ospiti: Valentino Baldi e Gabriele Pulli
Introduce: Marcello F. Turno

Sabato 26 giugno ore 9,30-13,00



OLTRE LA STANZA:
*il servizio di
consultazione e
clinico B/A tra
istituzioni e mondo
che cambia*

Carla Busato Barbaglio, Stella Atzeni, Maria Pia
Corbo', Ludovica Filippucci, Alessandro Grignolio,
Elisabetta Papuzza, Francesca Selloni



Sabato 11 settembre ore 9,30-13,00

Franco De Masi e Basilio Bonfiglio



Origine e costruzione di aree psicotiche della personalità

Ne discutono con Giorgio Campoli

Sabato 18 settembre ore 9,30 -13,00

evento intercentri



I nostri libri

A cura di Giuliana Rocchetti e Cristina Sarno

Giovedì 14 ottobre ore 21-23,15

Angelo Macchia



Dimensioni trans-individuali della creazione di inconscio

Ne discute con Daniela Cinelli

Sabato 23 ottobre ore 9,30-13,00

Giuseppe Civitarese, Paolo Fabozzi, David Ventura



Il gioco della psicoanalisi

Sabato 6 novembre ore 10-17,30

Convegno intercentri



FORME DELLA DIPENDENZA

Sfidare il dolore psichico

Giovedì 18 novembre ore 21-23,15

Clelia De Vita



Dall'allucinazione ai sogni.
L'importanza dei processi creativi nella costruzione del Sé adolescente

Ne discute con Alessandro Grignolio

Sabato 11 dicembre ore 9,30-13,00
evento intercentri



*Giornata
organizzata
dal gruppo di
studio
Psicoanalisi e
Istituzioni*

